

ASSOCIATION

“AR MADA”

FIKAMBANANA

MISSION N° 84 TSIRIBIHINA 2
du 10 au 23 juillet 2011



Association à but non lucratif régie par la loi du 1^{er} juillet 1901

(Association n° 636 - Journal Officiel du 4 décembre 1999)

44, rue de Bertinval – 95270 Chaumontel – France

Tel/fax 01 34 09 94 73 Mob 06 03 06 03 05

A Madagascar : Le Mirador – 15, rue Ratsimilaho – Antananarivo 101.

Tel 00 261 20 22 030 00 Mob 00 261 (0)32 04 478 86

ar.mada@orange.fr

www.ar-mada.fr

**MISSION N° 84 TSI 1
du 10 au 23 juillet 2011**

**Les partenaires : MEDIFLOR MERCK Médication Familiale
et le concours de MARINS SANS FRONTIERES avec le bateau « Salama »**

MISSION TSIRIBIHINA 1



TROMBINOSCOPE



**Fabrice
AUBIN**
Chef de mission (Tana)



**Dr Nicole-Marie
LATRE**
MG (31)



**Dr Sonia
DUGUEPEROUX-BOUSQUET**
MG (32)

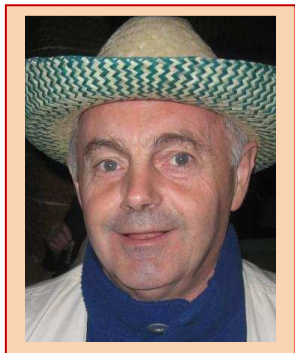

**Dr Alain
JANVIER**
MG (35)

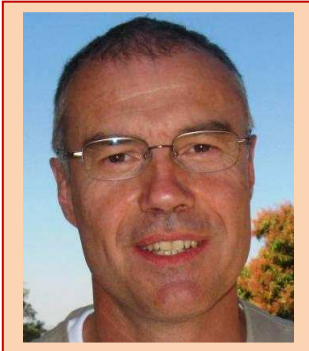

**Dr Jean-François
TRISTAN**
MG (64)



**Dr Brigitte
BERHAULT**
Pédo-psy (35)

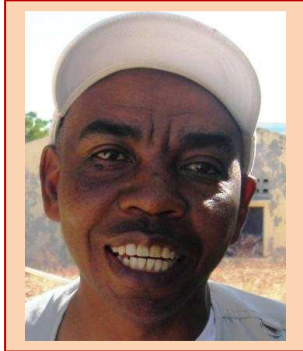

**Dr Wenceslas
RAZANAPARANY**
MG (Tana)



**Michèle
RICCI-BELLION**
IDE (63)

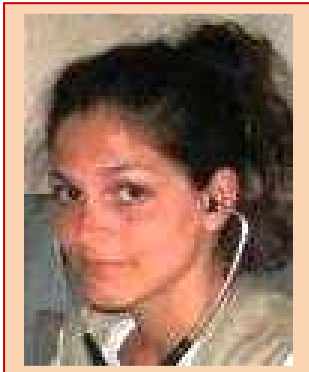

**Guilène
MALLET**
Etudméd (64)



**Camille
SOLLIER**
Etudméd (92)



**Céline
CHATELUS**
Assistance (69)



**Caroline
RHODON**
Assistance (95)



**Pascal
GROS**
Assistance (Tana)



**Mathilde
BOUSQUET**
Assistance (32)

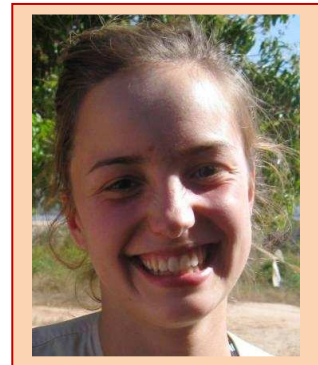

**Lisa
TRISTAN**
Assistance (64)



**Laetitia
MARCEL**
Interprète (Tana)



**Fara
PIERRE**
Interprète (Ivato)

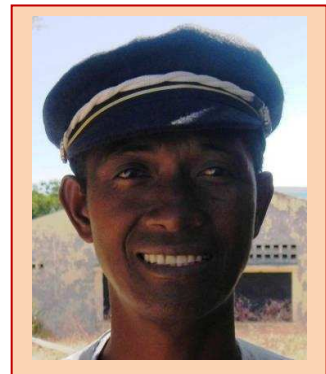

Naïna
Coordination équipages

Déroulement de la mission Tsiribihina 2

*Dimanche 10 juillet

Regroupement à Roissy CDG, formalités « AR MADA », enregistrement et décollage à 16h50 au lieu de 15h15 pour Madagascar, dans un avion d'Air Italy
Petit retard apprécié car il nous évite d'arriver à 03h00 du matin...



*Lundi 11 juillet

Poser à 04h15. Formalités policières, récupération des bagages, départ en minibus pour l'hôtel « Grégoire ».
Installation et petit-déjeuner, les étudiants en médecine arrivés en précurseurs nous rejoignent.



La plus grande partie de la matinée est consacrée au tri des médicaments dans notre pharmacie centrale et conditionnement des cantines pour la mission.

Petite visite touristique dans l'après-midi suivie du briefing général (diaporama) à 18h00 en présence des médecins malgaches.

*Mardi 12 juillet

Départ à 06h40 pour **Miandrivazo** en bus confortables via Antsirabe pour le repas, et Betafo pour la traditionnelle visite aux enfants parrainés et remise du courrier.

Arrivée au gîte de la Tsiribihina à 18h20. Répartition dans les différents hôtels du village.

***Mercredi 13 juillet**

Journée à **Miandrivazo**.

Traditionnelle petite balade matinale d'acclimatation le long de la rivière **Mahajilo** pour le groupe presque au complet avec retour en pirogues vers 10h00.

Dans l'après-midi, mise en place de la pharmacie et des consultations pour le personnel du gîte dans l'après-midi (**20 patients**).



***Jeudi 14 juillet**

Départ en minibus pour **Masiakampy** que nous atteignons à 07h30, après une heure et demie de piste, embarquement sur les quatre barges et appareillage à 09h30.

Les deux groupes se séparent pour mener leur mission chacun sur leur itinéraire.

Arrivée à **Anivorano**, installation du bivouac et de la consultation.

Début des consultations à 14h00 jusqu'à 17h00 (60 patients).



***Vendredi 15 juillet**

Reprise des consultations à 08h00 jusqu'à 11h20 (52 patients), déjeuner et appareillage pour **Behoro**. Installation du bivouac et rencontre avec les autorités du village en vue de la consultation du lendemain.

***Samedi 16 juillet**

Consultations de 07h45 à 14h00 (135 patients) et reprise de la descente du fleuve, installation du bivouac à 16h30.

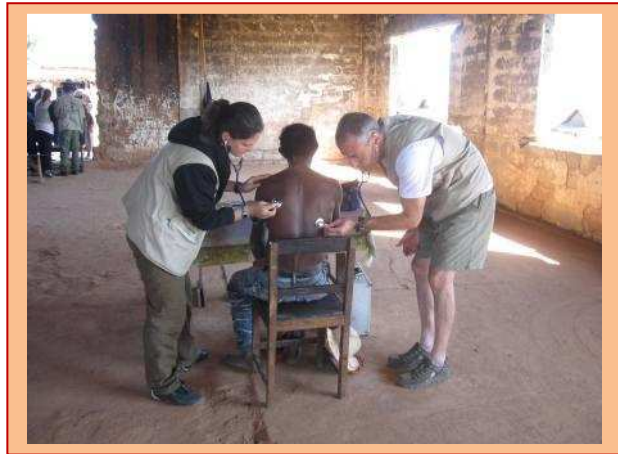
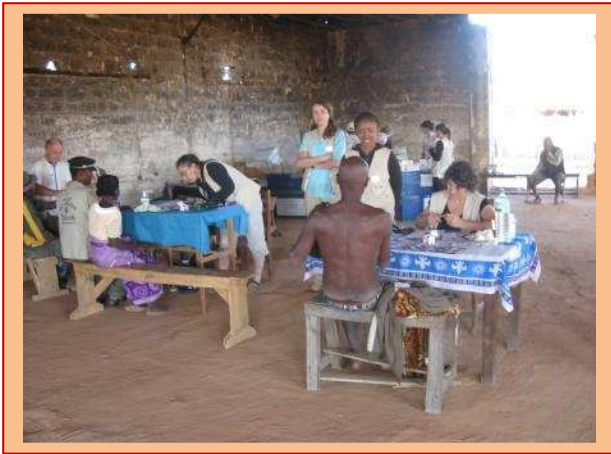

***Dimanche 17 juillet**



Reprise de la descente avec escale fraîcheur à la cascade pour la toilette matinale et reprise de la navigation jusqu'à **Ankalalobe** que nous atteignons à 14h00.

Rencontre avec les autorités locales et préparation matérielle de la consultation. C'est de ce village que la mission précédente avait dû évacuer un blessé par balle.

Installation du bivouac sur une île du lac.

***Lundi 18 juillet**

Ouverture des consultations à 07h15 jusqu'à 17h00 (**374 patients**) et retour au bivouac.





Mardi 19 juillet

Appareillage à 07h00, descente de la Tsiribihina jusqu'au point de bivouac, après le village de **Serinam**.

A 18h10, nous sommes rejoints par le groupe Tsi 1.

***Mercredi 20 juillet**

Nous appareillons dans la brume à 06h00 et naviguons en « aveugle » jusqu'à **Tsimafana** que nous atteignons une heure plus tard.

Une bonne heure pour charger les bus et minibus, et à 08h10, départ du convoi pour **Morondava** que nous atteignons à 12h15. Après-midi libre.

***Jeudi 21 juillet**



Départ à 07h00, trajet en minibus jusqu'à **Miandrivazo**, sans nos deux Brigitte (Tsi 1 et Tsi 2), Alain et Michel qui prolongent leur séjour en touristes. La route, récemment refaite se dégrade... Installation au gîte de la Tsiribihina en milieu d'après-midi. Repos et gastronomie locale.

Vendredi 22 juillet

Départ de **Miandrivazo** à 06h00 pour **Antananarivo** avec brève escale à **Betafo**, et repas à **Ambatolampy**. Arrivée à l'hôtel Grégoire à 16h55 après avoir perdu beaucoup de temps dans les inévitables embouteillages.

Rangement des médicaments sur étagères et installation en chambres. Le dîner qui suit est l'occasion de célébrer tous ensemble les anniversaires (Jean-François et Vincent), et d'assister à un concours de chants entre Tsi1 et Tsi 2.

***Samedi 23 juillet**

Journée artisanat. A 18h30, départ pour l'aéroport en laissant sur place nos étudiants en médecine qui ont fait le choix d'un séjour « baleines » à Sainte-Marie

Départ avec seulement 15 mn de retard, toujours dans un appareil d'Air Italy.

***Dimanche 24 juillet**

Poser à Roissy à 10h25.

Prochaine mission Tsiribihina 1 et 2 : **14 au 28 août 2011**
Prochaine mission Pangalanes Nord : **18 septembre au 10 octobre 2011**
Prochaine mission Pangalanes Sud : **18 septembre au 10 octobre 2011**

ALBUM



BILAN RECAPITULATIF DES CONSULTATIONS MISSION N° 84

Nb de consultants	TSIRIBIHINA 1					TSIRIBIHINA 2									
Tsi 1: 1 099 Tsi 2 : 621 Pang. Sud : Total : 1 720	M	B	B	B	B		A	B	A						
Nombre depuis Janvier 2000 : 131 577 consultants	I	E	E	E	E		N	E	N						
	A	G	T	R	R		1	H	K						
	N	I	O	E	E		V	O	A						
	D	D	M	V	N		O	R	L						
	R	R	B	O	D		R	O	A						
	I	O	A		R		A		L						
	V				I		A		O						
	A				K				B						
	Z				A				E						
	O														
NB CONSULTANTS	20	400	172	155	352		112	135	374						
ALLERGO-PNEUMO	2	74	26	20	49		28	46	90						
ASTHENIE	3	12	12	10	10		24	22	50						
CARDIO-PHLEBO	0	3	2	4	5		4	7	10						
CHIR-TRAUMA	0	2	0	2	3		0	2	6						
CONTRACEPTION	0	0	0	0	0		0		1						
DERMATO	9	59	28	32	40		20	4	60						
FEMME BATTUE	0	0	0	0	0		0	0	0						
GASTRO	7	45	20	13	20		16	13	67						
GYNECO	1	42	14	16	10		14	4	48						
LEPRE	1	0	0	0	0		0	0	0						
MST	0	7	4	0	2		2	4	8						
NEURO/DIVERS	6	5	2	2	7		2	3	18						
OPHTALMO	1	11	2	6	5		4	8	13						
ORL	3	16	13	10	21		8	13	35						
PALU ENFANTS	1	6	5	1	9		0	0	0						
PALU ADULTES	2	6	2	4	6		3	0	0						
PARASITO ASCARIDOSE	0	22	8	3	16		13	17	42						
PARASITO BILHARZIOSE	1	6	3	1	4		8	17	8						
PARASITO FILARIOSE	0	0	0	0	0		0	0	0						
PEDIATRIE	9	116	57	46	87		38	27	119						
RHUMATO	2	41	16	22	32		18	44	37						
STOMATO	1	5	1	2	5		5	4	65						
SYNDROME FONCTIONNEL	0	21	12	8	24		3	3	12						
URO	1	3	3	3	3		10	5	22						
AUTRES PATHOLOGIES	1	32	11	10	17		3	5	17						
EXTRACTIONS	0	0	0	0	0		0	0	0						
Total :															